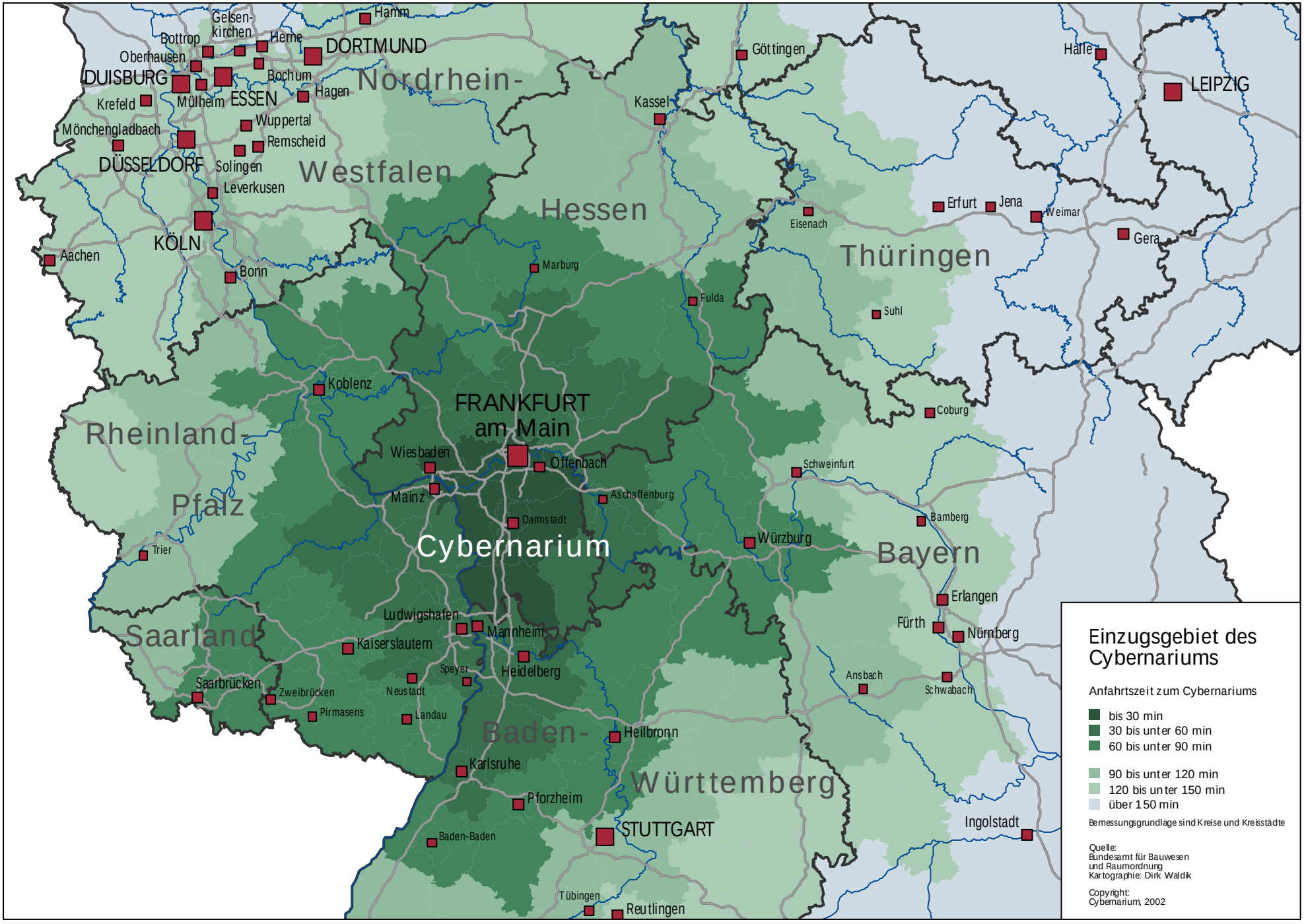
Nordrhein-
Westfalen
Hessen
Thüringen
Rheinland-
Pfalz
Saarland
Bayern
Baden-
Württemberg
Cybernarium
FRANKFURT
am Main
DORTMUND
DUISBURG
ESSEN
DÜSSELDORF
KÖLN
LEIPZIG
STUTTGART
Gelsen-
kirchen
Hamm
Bottrop
Herne
Oberhausen
Bochum
Hagen
Krefeld
Mülheim
Wuppertal
Mönchengladbach
Remscheid
Solingen
Leverkusen
Aachen
Bonn
Göttingen
Kassel
Halle
Erfurt
Jena
Weimar
Eisenach
Gera
Marburg
Fulda
Suhl
Koblenz
Coburg
Wiesbaden
Offenbach
Schweinfurt
Mainz
Aschaffenburg
Darmstadt
Bamberg
Würzburg
Trier
Erlangen
Fürth
Nürnberg
Ludwigshafen
Mannheim
Kaiserslautern
Speyer
Heidelberg
Ansbach
Schwabach
Saarbrücken
Zweibrücken
Neustadt
Pirmasens
Landau
Heilbronn
Karlsruhe
Pforzheim
Ingolstadt
Baden-Baden
Tübingen
Reutlingen
Einzugsgebiet des
Cybernariums
Anfahrtszeit zum Cybernariums
bis 30 min
30 bis unter 60 min
60 bis unter 90 min
90 bis unter 120 min
120 bis unter 150 min
über 150 min
Bemessungsgrundlage sind Kreise und Kreisstädte
Quelle:
Bundesamt für Bauwesen
und Raumordnung
Kartographie: Dirk Waldik
Copyright:
Cybernarium, 2002